

方正证券江苏区域 关于开展“3.15”投资者保护主题教育活动 简 报

为了切实做好投资者合法权益保障工作，保证广大群众能正确使用金融产品和服务，远离虚假宣传、非法荐股、恶意炒作等行为，避免盲从，坚持价值投资、长期投资。方正证券南京分公司协同江苏区域7家营业部开展了本次“3.15投资者保护主题”系列的投教活动。

一、新《证券法》、《新三板》宣传

新《证券法》的实施，是资本市场改革的一项重大举措，为进一步深化投资者教育工作，普及《证券法》，帮助投资者树立正确投资理念，保护投资者合法权益。江苏区域各家营业部场所内摆放易拉宝，投教专区摆放宣传折页，电子显示屏不间断播放《证券法》短视频及《证券法》十大修订解读，《新三板新风 携手向前——新三板改革》等宣传PPT。



南京浦江路



南京分公司



南京文澜路



无锡塘南路证券营业部

二、 相关活动

1)、根据上海证券交易所《关于做好新<证券法>知识竞答活动相关工作的通知》——3·15 投资者权益保护知识竞答。活动期间，总部通过办公网 OA 下发关于上海证券交易所新《证券法》知识竞答通知后，各营业部投教专员及时在朋友圈及微信群里转发竞赛通知。活动开启当天，为了能更好的引导客户解读证券法的变化，各营业部全体员工积极响应参与到竞赛当中，并将竞赛截图发至工作群留痕。



南京分公司

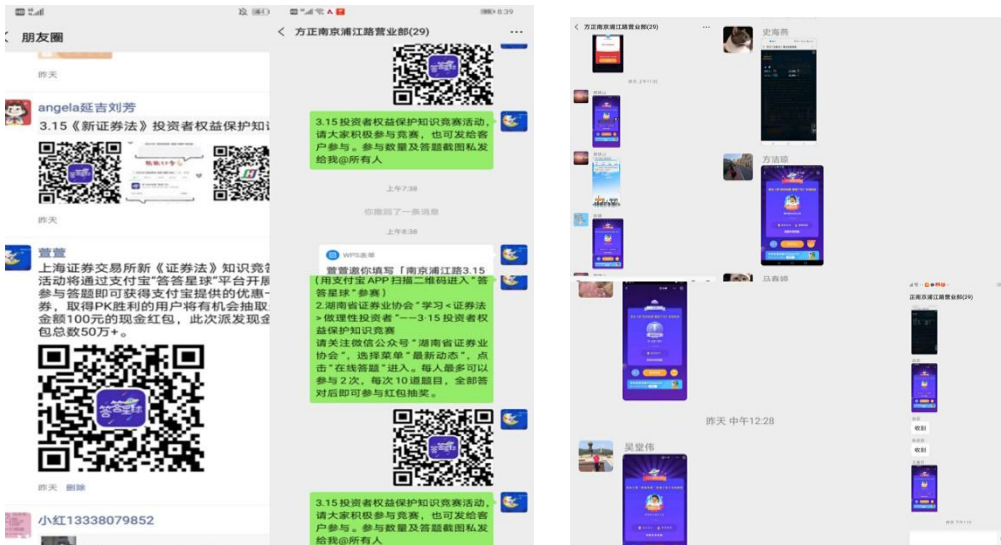

南京浦江路证券营业部

2)、由于当前新冠疫情防控形势,无法进行现场推广宣传《证券法》及《新三板》知识,利用 3.15 知识竞赛这个契机,南京浦江路证券营业部线上通过朋友圈及微信群引导一小部分投资者学习并参与到竞赛中,累计参与竞赛投资者共 75 名,客户们也是信心满满,不仅学到了新知识,还能抽奖拿红包。

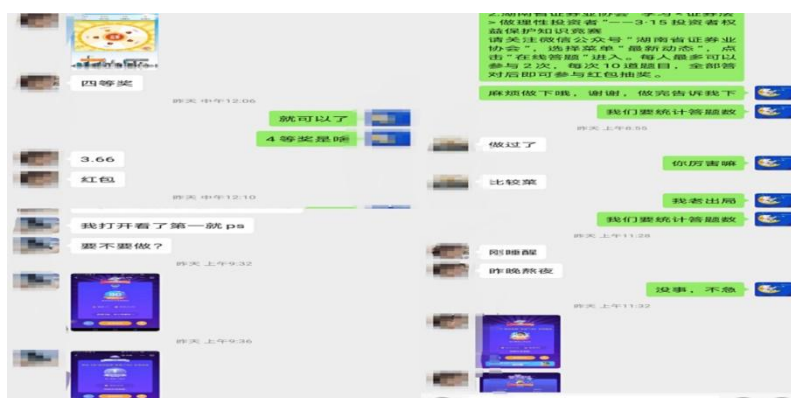

南京浦江路证券营业部

3)、协会与深交所、中证机构间报价系统合作推出“新《证券法》知识”系统空中课堂公益讲座,邀请行业专家就相关热点问题解读。为了能更好的引导客户解读证券法的变化,各家营业部投教专员及时把讲座通知发至群里并积极组织全体员工打卡签到,共听证券法 6 场及新三板 2 场。

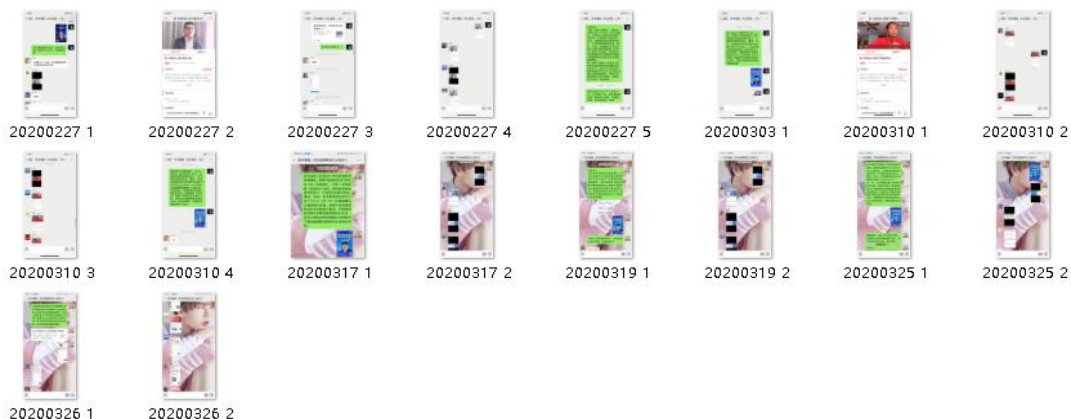

南京分公司



南京浦江路证券营业部

4)、在活动期间，凭借公司的短信平台，多家营业部向存量投资者发送相关短信提醒合计 10000 余条。

已发送	已审核	南京浦江路 证券营业部	孔丽娅	2020/3/11 13:48:10	<p>方正证券南京浦江路营业部温馨提示您：新《证券法》增设投资者保护专章，完善投资者适当性管理，突出事前保护；保护投资者合法权益，加强事中保护，通过多元方式来优化救济途径，重视事后保护。咨询电话：025-83752052</p> <ul style="list-style-type: none"> <input checked="" type="checkbox"/>VIP <input checked="" type="checkbox"/>孔丽娅 <input checked="" type="checkbox"/>09年10月芳草园活动潜在客户 <input checked="" type="checkbox"/>5-10万小组客户 <input checked="" type="checkbox"/>5-10小组新客户 <input checked="" type="checkbox"/>2015年9月全体客户 	6313
-----	-----	----------------	-----	-----------------------	--	------

南京浦江路证券营业部

已发送	已审核	江晨旭	常州兰陵北路 证券营业部	李奔	2020/3/11 13:39:48	<p>温馨提示：新《证券法》3月1日起正式施行，学习证券法，做理性投资者。——方正证券常州兰陵北路证券营业部</p>	1593
-----	-----	-----	-----------------	----	--------------------	--	------

方正证券 OTO 信息服务平台

欢迎您: 李勇 用户, 今天: 2020年03月11日 星期三 13:39:23

您现在的位置: 发送管理

温馨提醒: 新《证券法》3月1日起正式施行, 学习证券法, 理性投资, 谨防诈骗。——方正证券常州三陵北路证券营业部

发送号码: 1593, 发送方式: 即时

当前编辑长度: 51 个字符, 计费: 1 条

自写号码 (多个号码用英文逗号或分号隔开)

1300398066, 1300122509, 1332788551, 1358435987, 13606112563, 13651011769, 13706128008, 13771708385, 13773007544, 13775052949, 13775053960, 1377505343, 1377519880, 13812168533, 13815015085, 13815016683, 13815023868, 13815072555, 13861146780, 13861197200, 13861201996, 13861285427, 13861292992, 13906112833, 13921081660, 13921098642, 13940020536, 13961120058, 13961156495, 13961190799, 13961495618, 15151953369, 15251982065, 1531265837, 15380027932, 1538008869, 15500100259, 15961187882, 15961227113, 15961292999, 15961462264, 13328199382, 1382832635, 13401306393, 13572626729, 13585306261, 13702368686, 13706120983, 13776071361, 13776084916, 13776186658, 13776238607, 13806123612, 13813667030, 13813693716, 13815051682, 13861008973, 13861017127, 13861135000, 13861165266, 13861267778, 13901507267, 13915040597, 13915058663, 13961476119, 15061111286, 15062125609, 15077827665, 15295152687, 15295011300, 15601615719, 15927573563, 15961445972, 15968194546, 18015011527, 18061998759, 18206125693, 18651990307, 18706119900, 18761181021, 18912320768, 18915064558, 1358176882, 13585324183, 1358535026, 13806117399, 13806126882, 13701484990, 13776094685, 13776110829, 13776281792, 13812552232, 13815003966, 13815037110, 13861183671, 13861188686, 13861680528, 1386263577, 13912392121, 13921083007, 13961169958, 13961193407, 13961423607, 15151902960, 15151972539, 15195029011, 15381968117, 15386121076, 15681168302, 156861622007, 15895068525, 15895068292, 15961812778, 18115008563, 18151210428, 18262995215, 18351236349, 18602588247, 18818021007, 13092598301, 13306113370, 1333806111, 13306111127, 13606110762, 13606145180, 13685227090, 13688267373, 13776052336, 13776277013, 13776281046, 13776858800, 13801505253, 13806127142, 13809076993, 1381232148, 13815022622, 13815064041, 13815085108, 13818088061, 13861177139, 13861213739, 13861216806, 13861291052, 13901509719, 13912311208, 13912341626, 13913813513, 13914331692, 13915018576, 13915082101, 13921022507, 13961212408, 13961229221, 13961494000, 13966404744, 15151797082, 15161126113, 15351915893, 15380000392, 15380099992, 15895060085, 16012551611, 18306117666, 18321210199, 18502111547, 1851071573, 18652724352, 18914236287, 18961210988, 18961215876, 18961219376, 13007187298, 13276238918, 13301508700, 13401312344, 13401408580, 13584208977, 13848480156, 13885232353, 13701481386, 13706220685, 13776501329, 13778070588, 13776134127, 13776138753, 13776150999, 13776229957, 13776289139, 13806126396, 13813664033, 13815058582, 13861039278, 13861141047, 13861213268, 1386127221, 1386129686, 13901803987, 13906122087, 1391224519, 13915000720, 13915040418, 13918049488, 13961471147, 13962229327, 15006119575, 1506119991, 15061919587, 5, 1533644495, 15380002396, 15895062500, 15861210383, 15961211886, 15961223622, 18126252306, 18051887030, 18661212138, 1891232356, 1896122798, 18961187600, 18961232389, 13306128897, 13348195221, 13401339977, 13584348508, 13601597282, 13621530794, 13866237760, 13706122151, 13773068297, 13775009162, 13776206187, 1377618963, 13776272119, 13813578639, 13815002030, 13861192886, 13912321505, 13912327766, 13915064799, 13915914276, 13916292723, 13921262016, 13961216220, 13961222113, 13961476116, 13979497562, 15182233633, 15161138800, 152061621077, 15380060579, 15806111888, 15867021588, 18036952975, 18912328984, 18921044278, 18961234752, 18962829494, 18994777069, 1322208850, 13382979912, 13401618211, 13585328495, 13592618065, 13801502753, 13801891086, 13865233056, 13776060202, 13776193361, 13776627017, 13776646258, 13806122553, 13812576589, 13861226221, 13861260163, 13866120117, 13915017920, 13915020651, 13915058852, 13921088822, 13961212015, 13961164200, 13961219610, 13961426389, 15195029960, 15306117917, 15606111985, 15606173710, 15838241983, 18651210788, 18761536371, 18901506183, 18961232091, 18961187827, 18994998286, 13258178218, 13276291667, 13584518506, 13656128289, 13771774955, 13776038276, 13776238690, 13776605787, 13776609606, 13801218618, 13813871676, 13813960013, 13815000287, 13815001173, 13861168891, 13906128618, 13961232969, 13961430228, 13961470039, 13066535889, 15189710719, 15651665006, 1585

提交 取消 返回

查询实时短信 查询自写短信

南京珠江路证券营业部